SCHEMA ZAPOJENÍ TEPELNÉHO ČERPADLA A OTOPNÉ SOUSTAVY

M 1:25/--

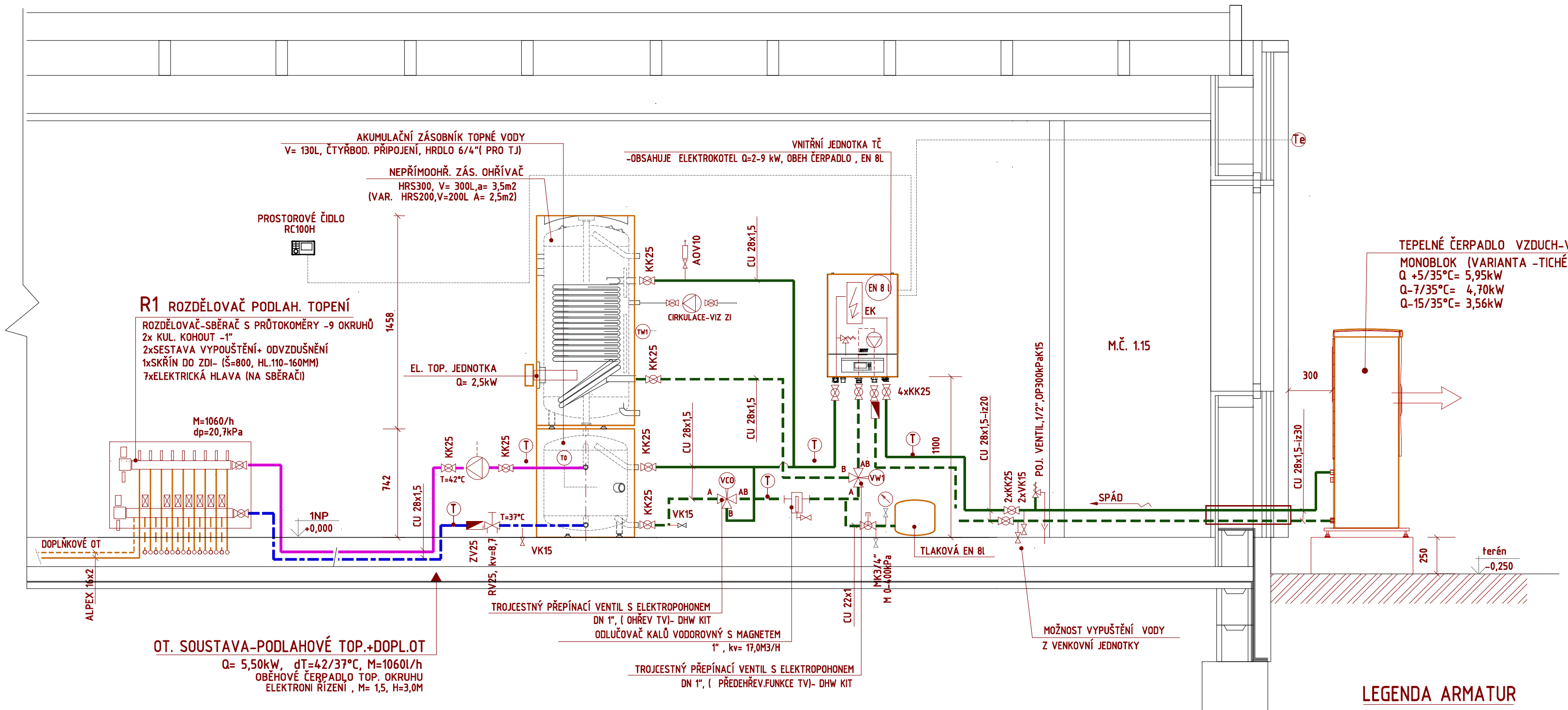

OSAZENÍ TEPELNÉHO ČERPADLA -VENK. JEDNOTKY

M 1:25/--

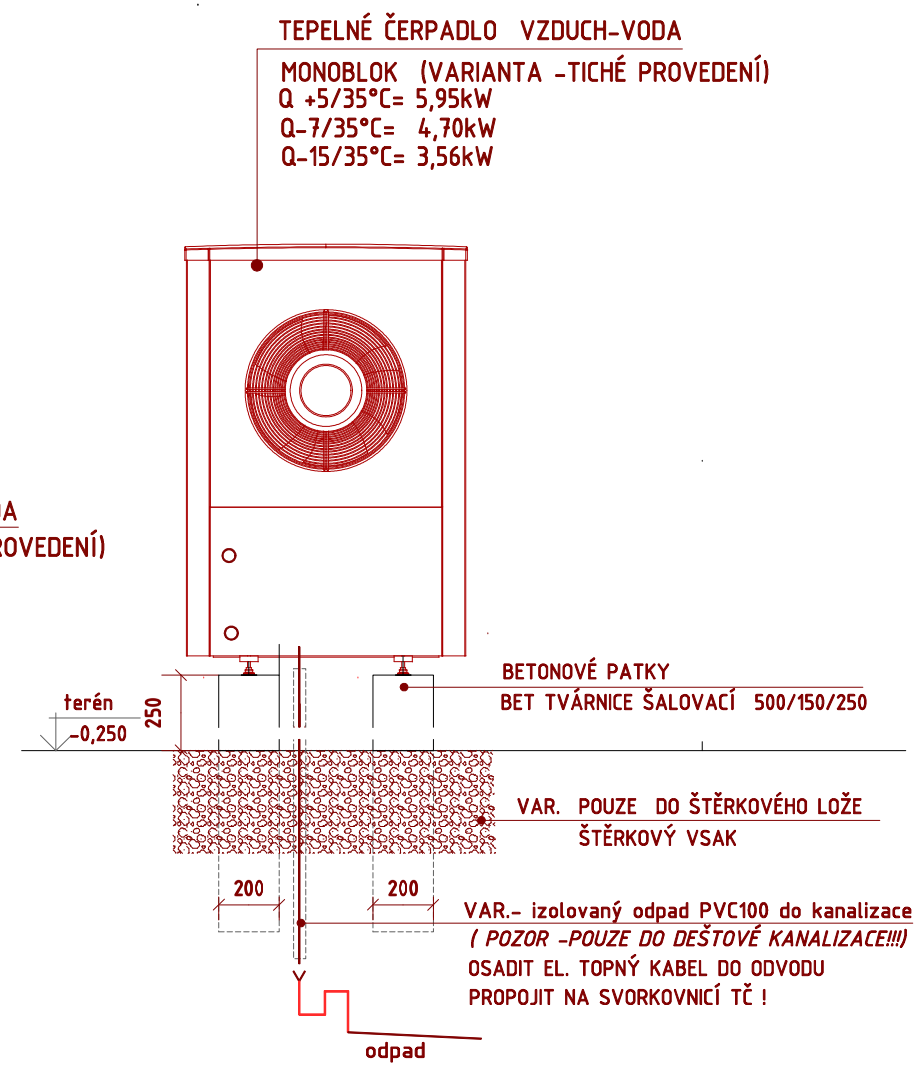

±0,000 = +456,460m.n.m.

LEGENDA POTRUBÍ

- ROZVODY SMYČEK PODLAHOVÉHO TOPENÍ- PEX POTRUBÍ
- ROZVOD K DOPLŇKOVÝM OTOPNÝM TĚLESŮM- Cu potrubí
- ROZVOD K ROZDĚLOVAČŮM PODLAHOVÉHO VYTÁPĚNÍ
- PROPOJENÍ VNĚJŠÍ A VNITŘNÍ JEDNOTKY TČ

LEGENDA ARMATUR

- KULOVÝ UZÁVĚR ZÁVITOVÝ DN25
- REGULAČNÍ A UZAVÍRACÍ VENTIL "TA HYDRONIC " TYP "TBV", kv=xx
- REGULAČNÍ A UZAVÍRACÍ VENTIL "TA HYDRONIC " TYP "STAD", kv=xx
- FILTR ZÁVITOVÝ DO POTRUBÍ PN16
- ZPĚTNÝ VENTIL SE ZATÍŽENOU PRUŽINOU
- VYPOUŠTĚCÍ KULOVÝ KOHOUT
- ODSTŘEDIVÝ ODKALOVAČ S MAGNETICKOU VLOŽKOU (GIACOMINI R146C)
- TEPLOMĚR STONKOVÝ , 0-120°C
- AOV10 -AUTOMATICKÝODVZD. VENTIL SE ZP. KLAPKOU

Dětská skupina,
p.č.st 24/1 a p.č.39/6 v k.ú. Nišovice

Stavebník	Obec Nišovice, Nišovice 18, Volyně 387 01 IČ: 00667757
Gen.projektant	Ing. Pavel Drobil, ČKAIT-0200798, Za Vodárnou 181/2, Plzeň 301 00
Část	D.1.1 VYTÁPĚNÍ
Projektant části	Ing. Pavel Míka, ČKAIT-0100886, U Studánka 475, 386 01 Strakonice
Vypracoval	Ing. arch. Martin Smola Ing. Petr Červený Ing. Petr Marek
Výkres	SCHEMA ZAPOJENÍ TEP. ČERPADLA DO OTOP. SOUSTAVY, OSAZENÍ TČ
Č. výkresu	3UT
Měřítko	1:25/-
Datum	01/2024
Stupeň	DSP